Opzij

Kardinaal I

Het is verstandig en het wijst op een ...delijke beleidslijn, dat in de laatste ...ken zulke belangrijke namen als ...illebeeckx, Groot, Alting van Geusau ...ook kardinal Alfrink persoonlijk er ...hebben gepleit om de Paus en voor... Curie minder emotioneel te bena... ...ellie-zitting in Nederland gebruikelijk ... Vooral kardinaal Alfrink heeft giste... in Delft over zijn visie geen twijfel ...bestaan. Hij is de tegenstellingen ...uit de weg gegaan, hij heeft de con... niet verdoezeld, maar hij heeft ...scherper en krachtiger dan men van ...gewend is — stelling genomen tegen ...denigrerende manier waarop juist ...die conflicten over de Curie wordt ...sproken. Men moet hem daarin bij... ...ten. Ook in de Curie leeft de bezorgd... ...over de toekomst van de Kerk, al ...zich die bezorgdheid vaak op een ...wijze, die in de progressieve Nederlandse ...provincie als schadelijk wordt er... ...ren. Het is juist, dat de kardinaal nu ...voor die anders gerichte Curiale zorg ...grip vraagt. Maar wij missen in zijn ...toog toch één element. Als in Neder... ...inderdaad de laatste tijd de Curie ...met de door de liefde vereiste eer... ...dat is tegemoet getreden, dan gebeurt ...als echo op de geluiden, die in die ...ruchte laatste week in en om de Con... ...aula werden vernomen. Anders ge... ...hoopten geweest, die zich bitter en ...weetwist over de Curie hebben uitgela... ...ten. Dat men die bitterheid nu betreurt, ...begrijpelijk, maar de eerlijkheid ge... ...biedt, dat men duidelijk aangeeft waar ...de „Nederlandse benadering" van de Cu... ...rie haar oorsprong vond.

Kardinaal II

Dan is er nog een accent in de toesprak van de kardinaal, dat wij ter sprake willen brengen. Wij citeren:

„Maar uit alles blijkt dat de Paus ondanks deze — overigens begrijpelijke — weerstanden, die we niet zonder meer als kwade trouw mogen interpreteren — vastbesloten is aan deze collegialiteit gestalte te geven. Ik zou willen vragen — instantelijk vragen — laten we het hem daarbij niet al te moeilijk maken. Hoe moeilijk? Door de indruk te vestigen alsof we het primaat van de Paus te kort willen doen en alsof we heel die Curie beschouwen als een conglomeraat van ...linksheid, van machtswellust, van sluwheid en van afkeurenswaardige machinaties."

En over de Curie zelf:

„Hoe minder wij hun aanleiding geven deze gewetensnood als gerechtigd te zien, des te gereder zullen zij de Paus willen helpen bij zijn pogingen het beleid van de Kerk aan te passen aan hetgeen het Concilie heeft vastgelegd."

Men zou willen vragen: wat bedoelt de kardinaal hiermee? Bedoelt hij — wij vragen het oneerbiedig — dat alleen als de groep voor de collegialiteitsgedachte zoet is deze idee ook werkelijk verwezenlijkt kan worden? In dat geval zijn wij van oordeel, dat de Curie er recht op heeft te ervaren, dat collegialiteit een levend beginsel is, dat zowel voor als na haar beslissing binnen de Kerk van Nederland openlijk en hartstochtelijk wordt beleden.

De Gaulle

Nog eens heel nadrukkelijk heeft president De Gaulle op zijn persconferentie laten blijken wat hem voor ogen staat: een Verenigd Europa, liefst onder leiding van Frankrijk, dat in de internationale politiek los staat van Amerika en Engeland. Het is een oud stokpaardje van de Franse president dat telkens in andere verschijningsvorm van stal wordt gehaald.

Het is een merkwaardig stokpaardje. Het houdt zo weinig mogelijk rekening met de werkelijkheid en het vertoont een opmerkelijke gelijkenis met droomwensen, die eveneens slechts zelden verwezenlijkt plegen te worden. Anders gezegd, De Gaulle heeft enige grote slagen in de lucht gegeven, die weinig bijdragen tot een werkelijke oplossing van de wereldproblemen of een wezenlijke toenadering van de volkeren, maar wel bijzonder geschikt zijn om Engeland en Amerika van Europa te vervreemden.

Het meest merkwaardige bij alle plannen van De Gaulle is, dat de eenwording van Europa waarschijnlijk al veel verder gevorderd zou zijn als Frankrijk niet maar al te vaak een spaak in het wiel gestoken had. De bij menige marathonzitting betrokken E.E.G.-ministers kunnen daarover meepraten!

Gas

De Gasunie en de Hoogovens hebben het met elkaar aan de stok gekregen over de levering van gas aan Noord-Holland. Het conflict is bijzonder hoog opgelopen, zo hoog, dat de Hoogovens de bemiddeling van minister Andriessen hebben ingeroepen. Bij zijn bemiddelingspogingen zal naar ons gevoelen de minister één belang bijzonder zwaar moeten laten wegen: het belang van de consument.

Al bij de eerste aardgasvondsten heeft men van overheidszijde bijzonder optimistische verzekeringen gegeven over een goedkopere energievoorziening. Die verzekering zal men nu waar moeten maken. In alle provincies, Noord-Holland niet uitgezonderd.

Luchtmacht

De Koninklijke Luchtmacht, toegerust met minder roemrijke tradities dan leger en vloot, heeft nu iets om terecht trots op te zijn: in de ongevallenstatistiek staat de Nederlandse Luchtmacht van alle Navo-landen het laagst genoteerd.

Wij vinden dit vooral hierom belangrijk, omdat bij een zo hoog mogelijk opgevoerde vliegveiligheid niet alleen de vliegers, maar ook de burgerbevolking gebaat is.

„In strijd met voorschriften"

ORANJEFLAT PROTESTEERT TEGEN NIEUWBOUW BANK

Op deze foto is te zien hoe de bouw van de Bank zich gaat ontwikkelen. Men kan zelf bepalen in hoeverre de noodkreten van de bewoners zijn gegrond.

ZIJGEVEL BANKGEBOUW VERANDERT KEUKENS EN SLAAPKAMERS IN HOLEN

SCHIEDAM, 5 febr. — De bewoners van de Oranjeflat en de Lange Nieuwstraat zijn in opstand gekomen tegen de nieuwbouw van het bankgebouw en het nieuwe postkantoor. Zij hebben niet geweten hoe de bouw van dit complex zich zou ontwikkelen, doch nu is komen vast te staan, dat de zijgevel van het gebouw de achtergevel van de flat ongeveer 17 meter zal overlappen, hetgeen betekent dat de slaapkamers en de keukens op die woonlagen en die aan het begin van de Oranjestraat geheel in het donker zullen komen. Bij monde van de heer C. J. Janssens uit de Oranjestraat is hiertegen geprotesteerd. Hij schreef een brief aan zijn huisbaas, terwijl afschriften hiervan zijn gezonden aan burgemeester en wethouders en Bouw- en Woningtoezicht.

De bewoners van de bedreigde woningen zijn het er unaniem over eens, dat hier sprake is van „belemmering" in de ruimste zin van het woord. In de brief aan het gemeentebestuur wordt er op aan gedrongen ten spoedigste de nodige maatregelen te nemen, opdat de belemmering, wat de stand van zaken van de nieuwbouw betreft, nog kan worden voorkomen. Dit zou kunnen gebeuren, aldus de brief aan B. en W., door de bouwer aan te zeggen het optrekken van de muren uit te stellen, totdat definitief is bepaald wat is toegestaan en wat niet.

Gemeentebladen

In de brief, die de heer Janssens uit de Oranjestraat nr. 23 aan de huiseigenaar van de bedreigde woningen, de Algemene Bank Nederland N.V., afdeling pensioenfonds der Nederlandse Handel Maatschappij, schreef, maakt hij er opmerkzaam op, dat nu de bouw van het bankgebouw vordert, het onomstotelijk is, dat de woonlagen in ernstige mate belemmerd worden in de ontvangst van licht en lucht. In dat verband verwijst de Heer Janssens naar een aantal artikelen in de Schiedamse Gemeentebladen, die deze ongewenste gang van zaken juist willen voorkomen. Een van die artikelen luidt: „Geen gebouw mag worden opgericht, dat de toetreding van licht en lucht tot enig gebouw belemmert". Een ander door de briefschrijver aangehaald artikel luidt: „Elke woning moet licht en lucht kunnen ontvangen door de ramen in tenminste twee buiten omtrekmuren". De heer Janssens tekent bij dit citaat aan, dat aan deze eis bij de bouw van de Oranjeflat was voldaan, doch dat met de bouw van de Rotterdamsche Bank en het postkantoor het licht niet langer kan toetreden.

„Holen"

Resumerend merkt de heer Janssens op, dat de betrokken bewoners van mening zijn, dat de nieuwe situatie redelijkerwijs onduldbaar is. Hij wijst er op, dat verergering van deze toestand kan worden voorkomen omdat de bouw nog moet vorderen. Zou dit niet het geval zijn, dan wordt de toetreding van licht onmogelijk en veranderen de achterkamers in „holen".

In de brief, die de bewoners naar B. en W. hebben gestuurd verzoeken zij het college de zaak te onderzoeken en maatregelen te nemen, opdat de bouw op dit ogenblik in zodanige banen wordt geleid, dat de ongunstige toestand niet verergerd wordt.

Bouw- en Woningtoezicht wordt verzocht om onmiddellijke medewerking. „Ons is nimmer medegedeeld, dat het bouwen van de bank een zodanige omvang zou aannemen, dat er overlast door zou ontstaan", aldus de brief. „Thans is men bezig op de reeds gereedgekomen benedenverdieping de bekisting aan te brengen voor het storten van het beton voor de volgende verdieping. Het is zeker dat zeer spoedig met het storten van beton zal worden begonnen. Een noodzaak is dus, dat geen tijd wordt verloren voor te nemen maatregelen".

Advertentie

GEVEKE
VOOR
WASMACHINES
vanaf f 149.-
BROERSVEST 58 - TEL. 267718
BROERSVELD 119 - TEL. 268447

Burgerlijke stand

SCHIEDAM, 5 febr. — **Geboren:** Catharina M E dv W G Jansen en J M C Gaalman; Yvonne dv A P J van der Meijde en J G Roos; Ivo zv H Vroom en M Wolring; Hendricus L zv P W Vlasveld en C van Uden.

Ondertrouwd: A P C H van Beek en H v d Berg; H P Blok en E M v d Kolk; C Duvalooïs en G C de Waard; J L Janssen en F Veelenturf; H Karels en J M Both; J H L Kronenberg en Y v d Engel; J Mulder en M Hamerslag; J R Nijhoff en M v d Hoek; R Simonis en W J C Timmerman; F Spanjersberg en J Vollemans; P F Ton en P G de Melker; D Vink en W G N Ballijns; J P A Weber en H A M L Hendriks; A v d Wel en M H Mak; A L A J T B Zoetemelk en E C S Fredriks.

Gehuwd: P v d Zeeuw en G Smits; R J v d Berg en J W Hersbach; A H Bons en J M Jagt; J C Koetsier en J Beukelman; M A A v d Velden en G A M Baartmans; H J M Velk en W M J Suijker; F A Baartmans en M J M Spaans; B H Langeveld en M Vlaardingerbroek; A Treffers en M Dool.

Advertentie

HUIZE BRABANT
foto
film
PROJECTIE
*
VERREKIJKERS
BANDRECORDERS
*
TUINLAAN 98 - TELEF. 267464
MGR. NOLENSLAAN 688

Advertentie

GUN UW KINDEREN
EEN BRUSHED
NYLON PYAMA
in allle maten
1 jaar garantie
ALLEEN ZATERDAG
20% KORTING
op de vastgestelde prijs
BOSSERS
textiel zelfkeuze
Broersveld 124 — Broersvest 117
Groenelaan 42 — Aleidastraat 64

Oorzaak brand Oude Sluis nog niet bekend

SCHIEDAM, 5 febr. — Het onderzoek naar de oorzaak van de brand, die eergisteravond heeft gewoed in de timmermanswerkplaats van Loendersloot aan de Oude Sluis heeft geen resultaat opgeleverd. Wel is komen vast te staan, dat de brand niet is ontstaan door overhitting van de kachel. Later is het onderzoek voortgezet met medewerking van de ambtenaren van de arbeidsinspectie.

Stinkende gasbuis

SCHIEDAM, 5 febr. — In de Van Beverenstraat werd door bewoners gisteremiddag een scherpe gaslucht waargenomen. Het bleek dat een gasbuis onder het voetpad zwaar beschadigd was. Doordat het lek met doeken werd omwonden werd het gasverlies beperkt. De Technische Bedrijven hebben maatregelen genomen.

Advertentie

Sporthuis TerBraak
RALEIGH - GAZELLE RIJWIELEN
Grote Markt 3, Schiedam

MOND-OP-MOND

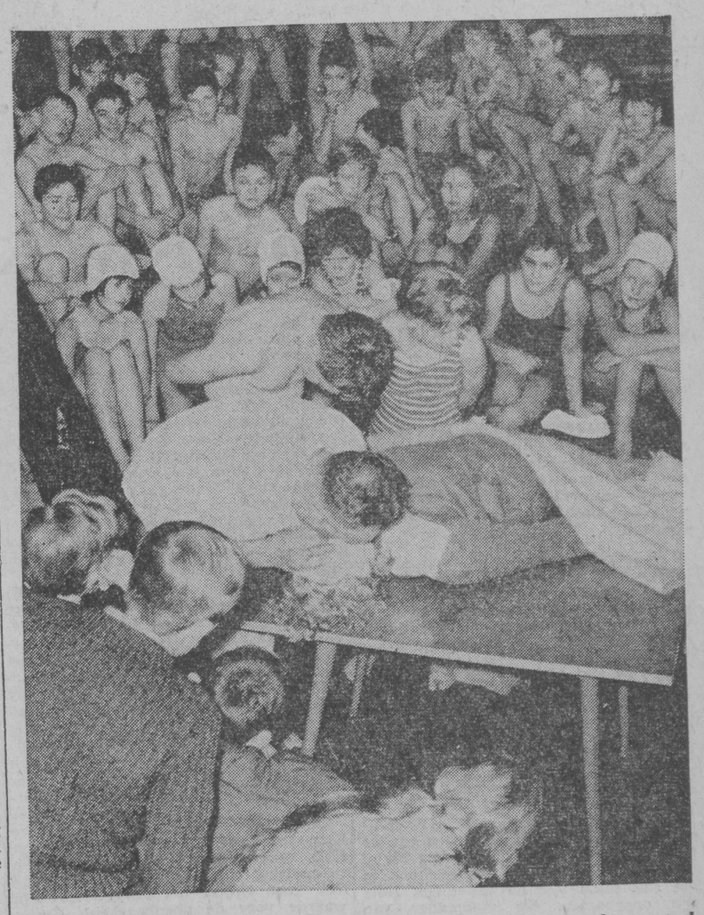

SCHIEDAM, 5 febr. — De directie van het Sportfondsenbad heeft gedurende twee weken de beschikking over een pop gekregen, te gebruiken bij het lesgeven in de nieuwe reddingsmethode voor drenkelingen: de mond-op-mond-beademing. Heel wat drenkelingen hebben de laatste tijd hun leven te danken doordat hun redders van deze methode gebruik hebben kunnen maken.

Dit is ook de reden waarom in de komende dagen ruim 3000 schoolgaande kinderen, leden van de plaatselijke zwemverenigingen, de Reddingsbrigade en het personeel van de plaatselijke politie de gelegenheid krijgen in het Sportfondsenbad door middel van de pop vertrouwd gemaakt te worden met de werkwijze van deze methode.

Dagelijks zal elk half uur een klas kinderen door hoofdbadmeester Garnaat gedemonstreerd worden met de pop en tevens uitleg worden gegeven.

Donderdag was een klas van de St.-Aloysiusschool de eerste groep waarin de jongens en meisjes grote belangstelling toonden voor hetgeen hun dienaangaande werd verteld en voorgedaan.

Advertentie

SPADEN-HARKEN
ALLE TUINGEREEDSCHAP
GRASMAAIMACHINES
POST & CO.
KORTE DAM - TELEFOON 267682
ANIMO-ZEGELS

ST.-JACOBUS DE MEERDERE

Parochiekerk van Kethel bestaat zondag 75 jaar

Parochianen restaureren kerkorgel

SCHIEDAM, 7 febr. — Zondag a.s. viert de parochiegemeenschap van de kerk in Kethel, met als schutspatroon de H. Jacobus de Meerdere, het 75-jarig bestaan van het kerkgebouw. Ter voorbereiding van een luisterrijke viering is deze week een Misweek gehouden o.l.v. paters Franciscanen die vanavond wordt besloten. Zondagmorgen om 10 uur is er een plechtige viering van de H. Eucharistie met als celebrant pastoor C. Lansbergen uit Schiebroek, als een van de oudste priesterzonen uit de parochie. Hij wordt hierbij geassisteerd door pater G. Ruigrok OFM, in 1963 tot priester gewijd, en H. Beekman, die dit jaar in het kerkgebouw zijn eerste plechtige H. Mis hoopt op te dragen.

Bij de offerande zal aan pastoor W. Vet het geschenk van de parochianen worden overhandigd; een bedrag in geld bestemd voor de restauratie van het kerkorgel. Direct na afloop is er in de pastorie een receptie voor genodigden. 's Namiddags 3 uur celebreert Deken F. D. J. Boelrijk een plechtig danklof waarna aan de parochianen en andere belangstellenden, wederom in de pastorie gelegenheid geboden zal worden pastoor Vet en de leden van het kerkbestuur te feliciteren.

Van paardestal naar eigen kerk

Het wel en wee van de parochie en haar kerk over een zo lang tijdsbestek ophalen is ondoenlijk. Volstaan moet worden met te zeggen, dat de katholieken in Kethel vanaf 1640 ter kerke zijn gegaan in een hiervoor geschikt gemaakte paardestal. Het bouwwerk staat nog op het plein voor het Verenigingsgebouw en doet voor een deel dienst als jeugdhuis.

Onder pastoraat van pastoor Koevoets zijn 75 jaar geleden de bouwplannen voor een meer waardig kerkgebouw gerealiseerd. De eerste steen werd gelegd door een 6-jarige jongen, Van Vliet genaamd, die nu als 81-jarige grijsaard het jubileumfeest zal meemaken. Op de dag van de consecratie, in november 1890 zette de Harmonie St. Radboud het plechtig overbrengen van het Ons Heer de nodige muzikale luister bij.

Pastoor W. Vet is de elfde parochiepastoor, belast met de geestelijke verzorging van ongeveer 200 gezinnen verdeeld over vier gemeenten: t.w. Schiedam, Delft Vlaardingen en Rotterdam. Tot dusver kende de parochie veertien kapelaans en de nodige assistenten waaronder de Franciscaan, pater Winfried Jansen wiens aanwezigheid in de pastorie de parochianen nog vers in het geheugen ligt.

In totaal volgden ongeveer 70 parochiezonen en dochters hun geestelijke roeping als priester of kloosterling.

Kenmerkend voor deze Kethelse parochie is door al die jaren heen geweest een groot gemeenschapsgevoel waardoor veel is bereikt kunnen worden.

Dit gemeenschapsgevoel bestaat trouwens bij alle inwoners van het gebied achter de Poldervaart. Het bleef bestaan toen eerlangs Tuindorp werd gebouwd en bleef ook bestendigd, toen aan de Schiedamseweg en later in de nieuwe vogelbuurt steeds meer stadsmensen zich hier kwamen vestigen.

In de Laan van Spaland (ook wel „Goudkust" genoemd); in de Zwaluwlaan; Kerklaan en op de Schiedamseweg vestigden zich gedurende de laatste maanden 16 katholieke gezinnen en ook in de toekomst zal het aantal parochianen van de St. Jacobuskerk gestaag blijven toenemen.

Cultureel

Pastoor P. van Kampen, die 25 jaar het pastoraat heeft gevoerd maakte de ontwikkeling van het in de oorlogsjaren door Schiedam geannexeerde Kethel volledig mee. Toen Tuindorp zich bevolkte ontstond de urgentie van een tweede parochoe die ook gekomen is, die van St. Martinus, met een noodkerk op de grond van de toenmalige boerderij „Groenoord" met als bouwpastoor, Matthaeus Wuyster.

Op cultureel gebied is de parochie St. Jacobus de Meerdere niet achtergebleven bij die uit de grote steden. St. Radboud, nog geen jaar ouder dan het kerkgebouw, geniet tot ver buiten Kethel een goede reputatie. Het Gemengde Koor Bel-Canto eveneens. Dit koor maakt zich op voor een feestelijke viering van het 15-jarig bestaan. Voorts is er de Toneelvereniging „De Burcht" die regelmatig voor het voetlicht verschijnt.

Ook op sociaal- en charitatief terrein is Kethel nimmer achter gebleven. Evenmin wat betreft de politiek en het werk van de R.K. standsorganisaties. De bijeenkomsten en vergaderingen hiervan zijn doorgaans drukker bezocht dan waar dan ook.

Het orgelfonds

Het geschenk van de parochie, waaraan ook een aantal oud-parochianen en ook niet-katholieke inwoners van Kethel door middel van het gestichte „Orgelfonds" hebben bijgedragen, bestaat uit een restauratie van het kerkorgel. Om dit orgel in een staat te brengen die is aangepast aan de huidige bouw van kerkorgels moest aanvankelijk *f* 16.120 worden gefourneerd. Het Orgel-comité is echter terug gevallen op de meest noodwendige reparatie waarmee *f* 11.000 gemoeid is.

Het werk is opgedragen aan de fa. Jos Vermeulen, uit Alkmaar en de speeltafel is inmiddels klaar gekomen.

Het totale bedrag (*f* 11.000) is nog niet geheel bijeen. Het comité deed dan ook een circulaire uitgaan naar oud-parochianen waar die zich ook gevestigd hebben. Zo er enkele vergeten zijn, kunnen dezen alsnog een bijdrage storten op girorekening 211016 van de Coöp. Boerenleenbank Kethel.

Dit mogen uiteraard ook anderen doen die sympathie gevoelen voor het parochiewerk in zijn totaliteit ofwel hiermee uiting willen geven zich bewust te zijn in de grote Kethelse gemeenschap thuis te horen. Het huidige kerkbestuur bestaat met pastoor W. Vet uit de heren P. Ham, J. de Jong, A. C. Kester en J. G. v. d. Meer die met de parochianen en talrijke vrienden van de jubilerende parochiekerk een onvergetelijke zondag gaan beleven.

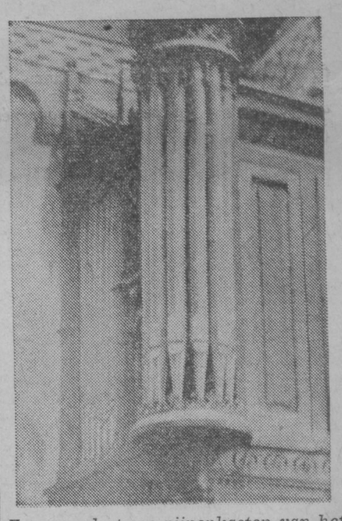

Een van de twee pijpenkasten van het orgel in de St. Jacobuskerk in Kethel, dat gerestaureerd wordt en waarvan de speeltafel reeds vernieuwd is.

Advertentie

Maakt kennis met
DAF of PEUGEOT
☆
GARAGE LANDMAN
Noordmolenstraat 17
tel. 66233—65607
Schiedam

Balpennen gestolen in de Hema

SCHIEDAM, 5 febr. — Wederom zijn in het warenhuis Hema een drietal kinderen van 10 en 12 jaar op heterdaad betrapt bij het stelen van balpennen. De politie heeft de diefjes naar de ouders gebracht.

Advertentie

GARAGE DE KOSTER
BURG. HONNERLAGE GRETELAAN 273
Telefoon 260160 (3 lijnen)
☆
RENAULT DEALERS RENAULT
☆
AUTOCENTRALE SCHIEDAM
NOORDVEST 111-113 - TEL. 265606